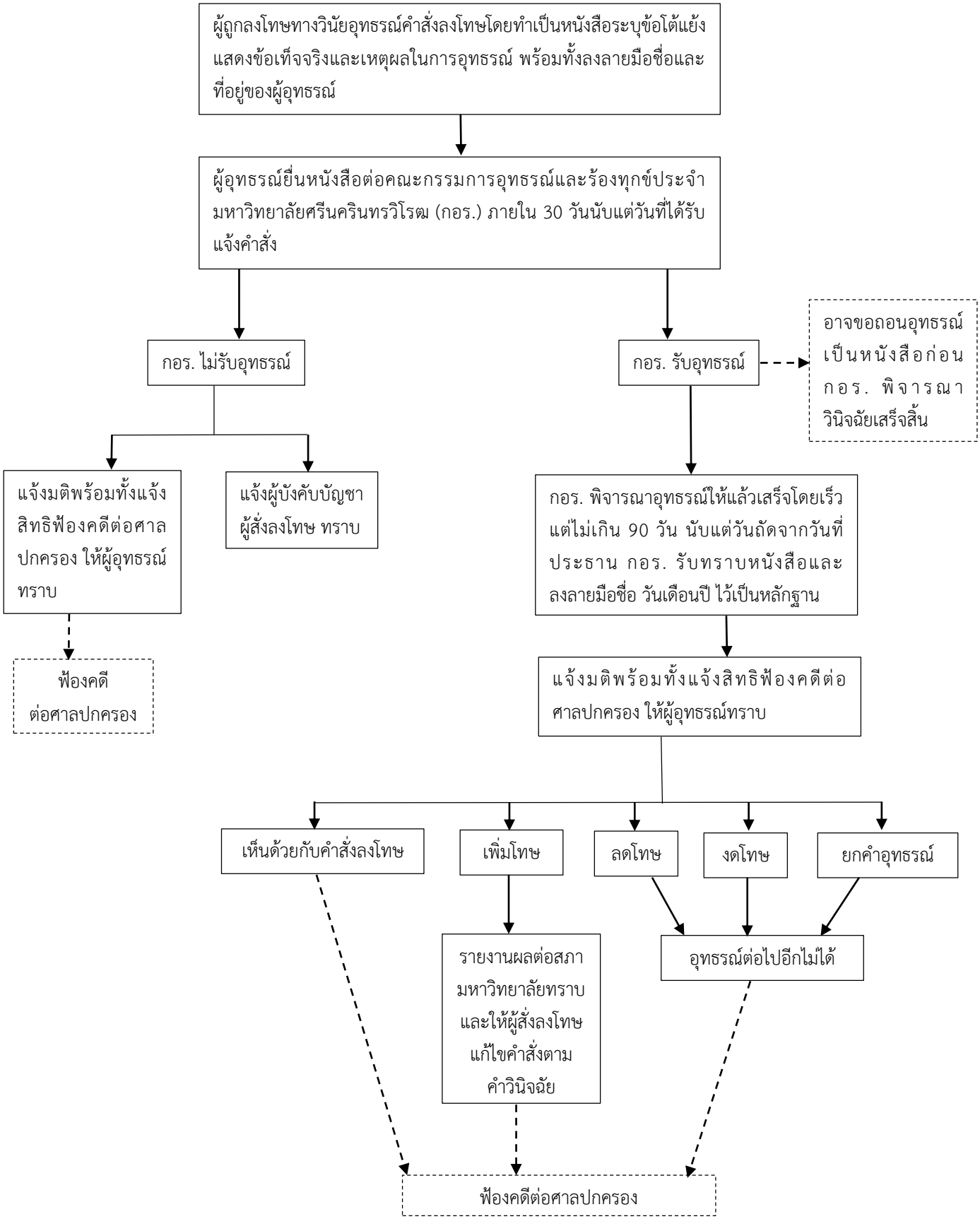ขั้นตอนการอุทธรณ์ ตามข้อบังคับ มศว ว่าด้วยการอุทธรณ์และการร้องทุกข์ พ.ศ. 2559